Rif.: ***s2317***

Maastricht Servizi Immobiliari
Via Volturno, 16 - Padova
Tel.: 0498718602 - Cell.: 336499103-360694306
Mail: agenzia.savonarola@maastricht.it
Web: http://www.maastricht.it

Appartamento a San Vito di Cadore - San Vito di Cadore

Descrizione: Scopri un'opportunità unica, nel cuore delle Dolomiti: proponiamo in vendita un esclusivo appartamento quadrilocale, situato a San Vito di Cadore, una delle località più ambite per la sua bellezza paesaggistica e l'accessibilità ai servizi.

Con i suoi 130 mq, questa proprietà è parte di un piccolo complesso residenziale composto da sole tre unità, garantendo così privacy e tranquillità. L'immobile presenta finiture ricercate che riflettono lo stile tradizionale della zona, creando un'atmosfera calda e accogliente. Al suo interno troverai un ampio salone dotato di caminetto - perfetto per le serate invernali trascorse con amici e familiari - una cucina separata ben attrezzata, tre camere da letto confortevoli e due bagni moderni.

La struttura offre anche cinque posti auto riservati, rendendola ideale per famiglie o gruppi. La posizione strategica permetterà di raggiungere Cortina d'Ampezzo in pochi minuti, famosa non solo come meta sciistica ma anche per le sue attività estive all'aperto tra cui trekking ed escursionismo.

Inoltre, l'appartamento vanta una vista panoramica mozzafiato sulle montagne circostanti che arricchiranno ogni momento passato qui; il comfort della vita montana si sposa perfettamente con l'eleganza degli interni.

Non perdere questa straordinaria opportunità! Contatta subito la nostra agenzia per ulteriori dettagli o per prenotare una visita.

Contratti accettati

Vendita	si

Ambienti dell'immobile

Soggiorno	si
Cucina	si
Camere	3
Bagni	2
Poggioli	2
Ripostigli	1
Cantina	si
Posto auto	5
Giardino condominiale	si

Livelli sui quali si dispone l'immobile

Piano intermedio	si

Spefiche tecniche

Allarme	si
Predisposizione allarme	si
Arredo	si
Cucina arredata	si
Aria condizionata	si
Riscaldamento autonomo	si
Camino	si
Frigorifero	si
Lavatrice	si
Lavastoviglie	si
Cassaforte	si
Televisione	si
Forno	si
Caldaia a condensazione	si

Porta blindata	si
Numero portoni	1
Numero accessi carrai	1
Impianto elettrico	2
Canna fumaria	si
Connettivita	1

Altre informazioni

metri quadri	130
costruzione	2015

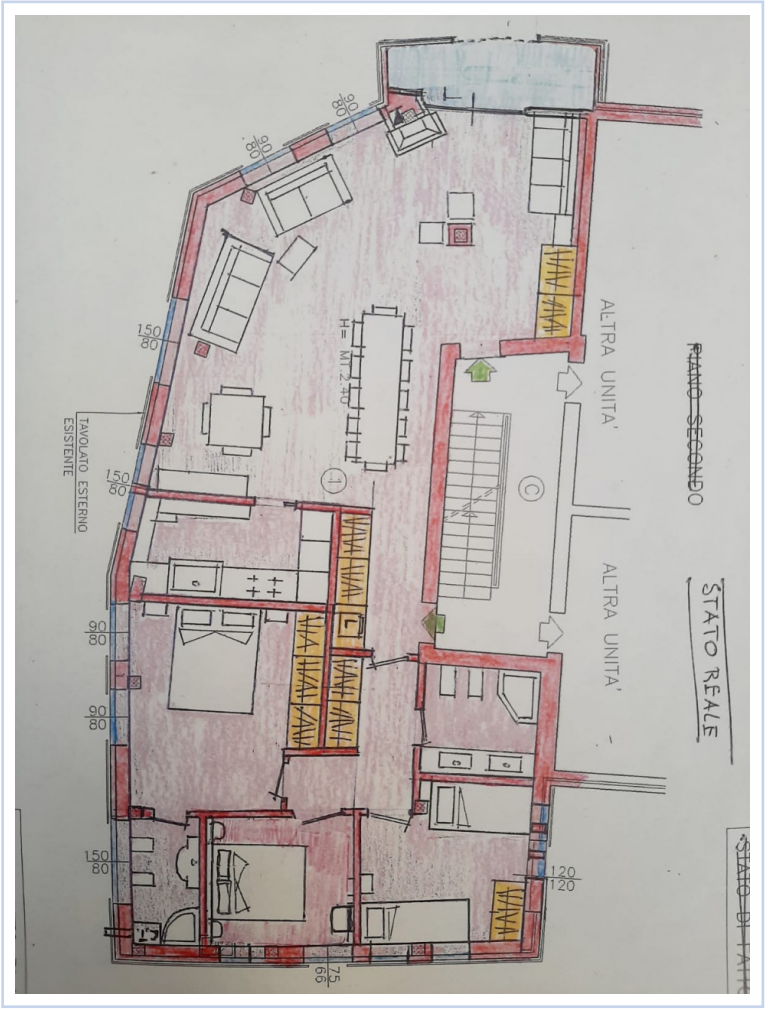

Euro **650.000**